

# NEUE LANDSCHAFT

FACHZEITSCHRIFT FÜR GARTEN-, LANDSCHAFTS-, SPIEL- UND SPORTPLATZBAU



## ■ Grünflächen- Pflegermanagement

Gewusst wie – GaLaBa-  
Betriebe informierten sich bei  
einem **BGL-Seminar**.

Auf die **demographischen  
Veränderungen** muss reagiert  
werden – ein FLL-Fachbericht.

**Partnernetzwerke** im GaLa-  
Bau als Antwort auf die  
Anforderungen der Zukunft.

Man muss sich an **neue  
Begriffe** gewöhnen, doch diese  
müssen eindeutig sein.

Das **Image der Grünpflege**  
gilt es zu verbessern, und zwar  
nach außen wie nach innen.

Grünflächenpflege ist mehr als  
nur Rasenmähen, **Grünflächen-  
management** ist angesagt.

Man sollte sich in Deutschland  
wieder auf die **Grundsätze der  
Gehölzpflege** besinnen.

# Formulare für den GaLaBau

**Organisation ist die Grundlage für wirtschaftlichen Erfolg!**

Gründliche Organisation setzt voraus, dass alle Schritte, die zum Erfolg notwendig sind, konsequent und gewissenhaft vollzogen werden. Dazu zählt vorausschauendes Denken und das Planen von Einzelaufgaben oder von Aufgabenbündeln.

Da jeder Betrieb immer wieder annähernd gleichartige Abläufe kennt, muss man die Abläufe schematisieren und Organisationsmittel einsetzen. Formblätter bzw. Formulare sind kostengünstig und von jedem Mitarbeiter problemlos anzuwenden.

Sie machen innerbetriebliche Vorgänge durchsichtig und nachvollziehbar. Sie zeigen Schwächen im System auf und weisen neue Wege.

Jeweils farbiges Deckblatt und starke Pappunterlage

## PREISLISTE

Auf Wunsch senden wir Ihnen gerne **MUSTERBLÄTTER** zu!

Best.-Nr.		10 Blocks je	25 Blocks je	50 Blocks je	100 Blocks je	Format	Blatt	zzgl. Durchschläge
01	Aufmaße der Baustelle	5,15	4,90	4,80	4,65	DIN A4	25	2
02	Massenzusammenstellung	5,15	4,90	4,80	4,65	DIN A4	25	2
03	Zusammenstellung der Anlagen zur Schlussabrechnung	5,15	4,90	4,80	4,65	DIN A4	25	1
04	Leistungsauswertung	5,15	4,90	4,80	4,65	DIN A4	50	
05	Sammelkarte	5,15	4,90	4,80	4,65	DIN A4	25	(Karton)
06	Lieferschein	3,85	3,60	3,50	3,35	DIN A5	25	2
07	Bautagebuch	5,20	4,95	4,85	4,70	DIN A4	25	2
08	Tagesbericht	5,20	4,95	4,85	4,70	DIN A4	25	2
09	Fahrzeug-Tagesbericht	3,90	3,65	3,55	3,40	DIN A5	25	2
10	Maschinen-Tagesbericht	3,90	3,65	3,55	3,40	DIN A5	25	2
11	Material- u. Maschinenanforderung	3,90	3,65	3,55	3,40	DIN A5	25	2
12	Rapportzettel	3,90	3,65	3,55	3,40	DIN A5	25	2
13	Stellenbeschreibung	5,15	4,90	4,80	4,65	DIN A4	25	1
14	Fahrz.-Masch.-Gerätekalkulation	5,15	4,90	4,80	4,65	DIN A4	50	
15	Baustelleneinrichtung	5,15	4,90	4,80	4,65	DIN A4	50	
16	Preis- und Massenermittlung	5,15	4,90	4,80	4,65	DIN A4	25	Sätze à 2 Bl.
17	Baustellenvorbesprechung	5,80	5,50	5,40	5,25	DIN A4	10	Sätze à 3 Bl.
18	Baustellenvorbesprech. GaLaBau	5,80	5,50	5,40	5,25	DIN A4	je 1 Durchschl.	
19	Niederschrift	5,15	4,90	4,80	4,65	DIN A4	25	1
20	Bauzeitenplan/Geräteinsatzplan	5,15	4,90	4,80	4,65	DIN A4	50	
21	Stundennachweise	3,90	3,65	3,55	3,40	DIN A5	25	2

### Firmeneindruck möglich:

Aufpreis je Block und Sorte  
 ab 25 Blocks je 4,55  
 ab 50 Blocks je 2,40  
 ab 100 Blocks je 1,45

Alle Preise zuzüglich  
 Versandkosten und  
 16 % MwSt.

# NEUE LANDSCHAFT

OKTOBER | 2004 |

FACHZEITSCHRIFT FÜR GARTEN-, LANDSCHAFTS-, SPIEL- UND SPORTPLATZBAU

## Inhalt

**27** Dipl.-Ing. Wolfgang Groß  
**Grünflächenmanagement – gewusst wie!**

**31** Prof. Albert Schmidt  
**Freiräume für Generationen**

**34** Dr. rer. nat. Silke Hirndorf  
**Praktische Umsetzung am  
Beispiel der Grünwert AG**

**37** Dipl.-Ing. Volker Schuhmann  
**Facility-, Grünflächen- und  
Grünflächenpflege-Management**

**41** Prof. Martin Thieme-Hack  
**Alter Wein in neuen Schläuchen?**

**43** Dr. Anna Steidle-Schwahn  
**Grünflächenpflege –  
mehr als nur Rasenmähen**

**51** Prof. Alfred Niesel  
**Grundsätze der Gehölzpflege**

**2** Grüner Terminkalender

**3** Informationen | Meinungen | Berichte

**5** Autorenverzeichnis

**8** Der Kommentar

**14** Impressum

**21** Wissenschaft | Forschung | Entwicklung

**25** Junge Landschaft

**60** Maschinen | Stoffe | Verfahren

**66** Bücher

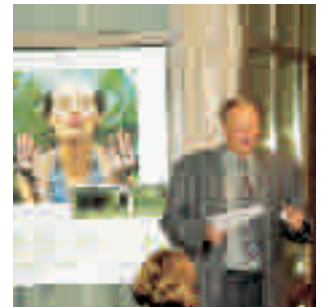

SEITE 27



SEITE 34



SEITE 51

| [www.neuelandschaft.de](http://www.neuelandschaft.de) | [www.patzerverlag.de](http://www.patzerverlag.de) |

### Titelbild

Der neue Atego ist da! Das Angebot umfasst zweiachsige Lkws und Sattelzugmaschinen von 6,5 Tonnen bis 15 Tonnen zulässigem Gesamtgewicht mit 4- und 6-Zylinder-Reihenmotoren und Leistungsstufen von 90 kW (122 PS) bis 205 kW (279 PS). Ein vielseitig einsetzbarer Profi: der Atego von Mercedes-Benz.

### Beilagenhinweis

Dieser Ausgabe liegen ein Prospekt der Firma KS 21 Software & Beratung GmbH, 53757 St. Augustin, sowie zwei Prospekte des Patzer Verlags, Berlin-Hannover, bei. Wir bitten unsere Leser um Beachtung!

# Grüner Terminkalender

Wann	Wo	Was	Informationen
Weitere Termine siehe unter <a href="http://www.neulandschaft.de">www.neulandschaft.de</a>			
20.–22.10.	Frankfurt	▶ ACS – Fachmesse für Computersysteme im Bauwesen	Infos Tel. (06 11) 99 33 90
28.–30.10.	Bad Muskau	▶ Seminar „Baumpflege unter rechtlichen, gartendenkmalpflegerischen und baumbiologischen Gesichtspunkten“	Veranstalter: Muskauer Schule, Tel. (03 57 71) 6 32 01 o. -5 20 10 (Frau Hörnemann)
2.11.	Offenbach, Umweltinstitut	▶ Seminar „Grundlagen der kommunalen Abfallwirtschaft“	Veranstalter: Umweltinstitut, Tel. (0 69) 81 06 79
2./3.11.	Warendorf, DEULA	▶ Lehrgang „Anlage von Vegetationsflächen“	Infos Tel. (0 25 06) 30 91 88 o. -30 91 23
2.–4.11.	Warendorf, DEULA	▶ Lehrgang „Einsatz von Erdbaumaschinen“	Infos Tel. (0 25 06) 30 91 88 o. -30 91 23
3.11.	Quedlinburg-Ditfurt	▶ Praxisseminar „Spezialtechnik für GalaBau-Betriebe“	Infos Tel. (0 39 46) 97 04 20 (Herr Thieme)
4.11.	Heidelberg	▶ Seminar „Pilze bei der Baumkontrolle“	Infos Institut für Baumpflege, Tel. (0 40) 7 24 13 10
4./5.11.	Warendorf, DEULA	▶ Lehrgang „Pflege von Vegetationsflächen“	Infos Tel. (0 25 06) 30 91 88 o. -30 91 23
4./5.11.	Münster-Wolbeck, GBZ	▶ Seminar „Trockenmauern und Trockenstandorte“	Infos Tel. (0 25 06) 30 91 88 o. -30 91 23
5./6.11.	Münster-Wolbeck, GBZ	▶ Vorarbeiter-Training „Die Baustelle“	Infos Tel. (0 25 06) 30 91 88 o. -30 91 23
5./6.11.	Freising	▶ Seminar „Dezentrale Entwässerung von Grundstücken“	Veranstalter: Akademie Landschaftsbau Weihenstephan, Tel. (0 81 61) 4 87 80
5.–7.11.	Grünberg, Bildungsstätte Gartenbau	▶ Seminar „Fassadenbegrünung“	Veranstalter: GalaBau-Service Hessen-Thüringen, Tel. (0 61 22) 93 11 60
6.11.	Münster-Wolbeck, GBZ	▶ Seminar „Abnahme von Bauschäden“	Infos Tel. (0 25 06) 30 91 88 o. -30 91 23
9./10.11.	Niederhaverbeck	▶ Intensiveinführung in Baumkontrollen mit VTA	Infos Seminarbüro Koch, Tel. (07 11) 7 15 75 64
10.11.	Münster-Wolbeck, GBZ	▶ Wolbecker Mitarbeitergespräche: „Coaching“	Infos Tel. (0 25 06) 30 91 88 o. -30 91 23
11.11.	Freising	▶ Seminar „Stauden – maximaler Zierwert bei minimalen Pflegekosten?“	Veranstalter: Akademie Landschaftsbau Weihenstephan, Tel. (0 81 61) 4 87 80
11.11.	Niederhaverbeck	▶ Seminar „Biomechanische Beurteilung holzersetzer Pilze“	Infos Seminarbüro Koch, Tel. (07 11) 7 15 75 64
11.–13.11.	Freising	▶ Lehrgang „Verarbeiten von Natursteinpflaster“	Veranstalter: Akademie Landschaftsbau Weihenstephan, Tel. (0 81 61) 4 87 80
12.11.	Niederhaverbeck	▶ VTA-Seminar „Schadenskunde rund um den Baum“	Infos Seminarbüro Koch, Tel. (07 11) 7 15 75 64
12.11.	Niederhaverbeck	▶ Lehrgang „Pflegeberater im GalaBau“	Infos Seminarbüro Koch, Tel. (07 11) 7 15 75 64
12.11.	Großbeeren, LAGF	▶ Führungskräfte-seminar „Mythos Betriebsklima?“	Infos Tel. (03 37 01) 2 29 70
12./13.11.	Osnabrück, FH Haste	▶ 23. Osnabrücker Kontaktstudientage. Thema Landschaftsarchitektur: Strategien für den Mittelstand	Infos Tel. (05 41) 9 69 51 10
12.–14.11.	Grünberg, Bildungsstätte Gartenbau	▶ Seminar „Gartenpläne zeichnen – Ideen verkaufen“	Infos Tel. (0 64 01) 9 10 10
12.–14.11.	Grünberg, Bildungsstätte	▶ Aufbaukurs „Räume und Flächen mit Pflanzen entwickeln“	Infos Tel. (0 64 01) 9 10 10
13.11.	Essen, Grugapark	▶ 17. Treffen: Methode Koch am runden Tisch	Infos Tel. (02 31) 8 82 22 64 (Frau H. Breloer)
15.11.	Großbeeren, LAGF	▶ Seminar „Baumartenspezifische Sichtkontrolle“	Infos Tel. (03 37 01) 2 29 70
16.11.	Bad Zwischenahn-Rostrup	▶ Seminar „Gehölzwertermittlung nach Methode Koch“	Veranstalter: LWK Weser-Ems, Tel. (0 44 03) 97 96 42
16.11.	Hannover, Herrenhäuser Gärten	▶ Fachtagung „Europäische Marketing-Konzepte für Gärten und Schlösser“	Infos: Nord LB, Dr. A. Brandt, Tel. (05 11) 3 61 51 04
17.11.	Quedlinburg-Ditfurt	▶ Seminar „Gehölzverwendung in der Landschaftsgestaltung“	Infos Tel. (0 39 46) 97 04 30 (Herr Schneidewind)
17.11.	Grünberg, Bildungsstätte Gartenbau	▶ Seminar „Baustellen erfolgsorientiert vorbereiten und führen“	Veranstalter: GalaBau-Service Hessen-Thüringen, Tel. (0 61 22) 93 11 60
18.11.	Grünberg, Bildungsstätte	▶ Seminar „Unternehmen zielorientiert zum Erfolg führen“	Infos Tel. (0 61 22) 93 11 60
18.–20.11.	Freising	▶ Seminar „Kunden gewinnen mit Plangrafik und Perspektiven“	Veranstalter: Akademie Landschaftsbau Weihenstephan, Tel. (0 81 61) 4 87 80
19.11.	Großbeeren, LAGF	▶ Fachseminar „Berechnung und Bewertung des Baustellenergebnisses“	In Zusammenarbeit mit Förderverein Landschaftsbau Hochschulen, Infos Tel. (03 37 01) 2 29 70
19./20.11.	Münster-Wolbeck, GBZ	▶ Seminar „Pflanzenverwendung im Hausgarten“	Infos Tel. (0 25 06) 30 91 88 o. -30 91 23
19.–21.11.	Grünberg, Bildungsstätte Gartenbau	▶ Seminar „Gartenplanung II“	Veranstalter: GalaBau-Service Hessen-Thüringen, Tel. (0 61 22) 93 11 60
19.–21.11.	Witzenhausen, DEULA	▶ Lehrgang „Natursteinpflastern für Fortgeschrittene“	Infos Tel. (0 61 22) 93 11 60
21.–24.11.	Grünberg, Bildungsstätte Gartenbau	▶ Gehölz- und Staudentage 2004	Infos Tel. (0 64 01) 9 10 10
22.–26.11.	Bad Kreuznach, DEULA	▶ Lehrgang „Technik der Baumpflege mit Hubarbeitsbühne“	Infos Tel. (06 71) 84 42 00
24.11.	Freising	▶ Seminar „Baumstatik und Tree Engineering“	Veranstalter: Akademie Landschaftsbau Weihenstephan, Tel. (0 81 61) 4 87 80
24./25.11.	Karlsruhe	▶ FLL-Forum Karlsruhe. Thema: Kosten senken und Ärger vermeiden durch FLL-Regelwerke	Veranstalter: FLL, Colmantstraße 32, 53115 Bonn, Tel. (02 28) 69 00 28
26.11.	Heidelberg, Lehr- und Versuchsanstalt	▶ Seminar „Stilmittel der winterlichen Gartengestaltung“	Veranstalter und Infos Gartenakademie Baden-Württemberg, Tel. (0 62 21) 70 98 15
26.11.	Freising	▶ Seminar „Feng Shui im Baukastenprinzip“	Veranstalter: Akademie Landschaftsbau Weihenstephan, Tel. (0 81 61) 4 87 80
26.–28.11.	Grünberg, Bildungsstätte Gartenbau	▶ Seminar „Perspektive und Plangrafik“	Veranstalter: GalaBau-Service Hessen-Thüringen, Tel. (0 61 22) 93 11 60
26.–28.11.	Grünberg, Bildungsstätte	▶ Seminar „Vielfalt der Hausgartengestaltung“	Infos Tel. (0 64 01) 9 10 10
27.11.	Schloß Dyck b. Jüchen	▶ 4. Gartenforum Schloß Dyck	Infos Tel. (0 21 82) 82 41 18 (Frau Dr. Bracht)
29.11.	Offenbach	▶ Seminar „Arbeiten im Bodenschutz und Altlastenbereich“	Veranstalter: Umweltinstitut, Tel. (0 69) 81 06 79
29.11.	Großbeeren, LAGF	▶ Fachseminar „Controlling“	Infos Tel. (03 37 01) 2 29 70
30.11.	Künzell b. Fulda, Hotel Rhöntherme	▶ AGS-Seminar „Neue Sachverständigenvergütung; Umgang mit Gerichten“	Infos Tel. (0 69) 83 83 82 40