

NEUE LANDSCHAFT

Fachzeitschrift für Garten-, Landschafts-, Spiel- und Sportplatzbau



Konjunkturumfrage

Trotz hohen Auftragsbestands blickt Deutschlands GaLaBau pessimistisch in die Zukunft.

Keramische Beläge

Große Keramik-Platten sind Trend. Aber die ZTV Wegebau von 2013 bedenkt sie nicht.

Auszeichnung

Die Lenné-Medaille der Lenné-Akademie geht 2023 an den Patzer Verlag Berlin-Hannover.



PATZER VERLAG
Berlin-Hannover

Nachhaltiges Wachstum

Analysieren – Strukturieren – Realisieren

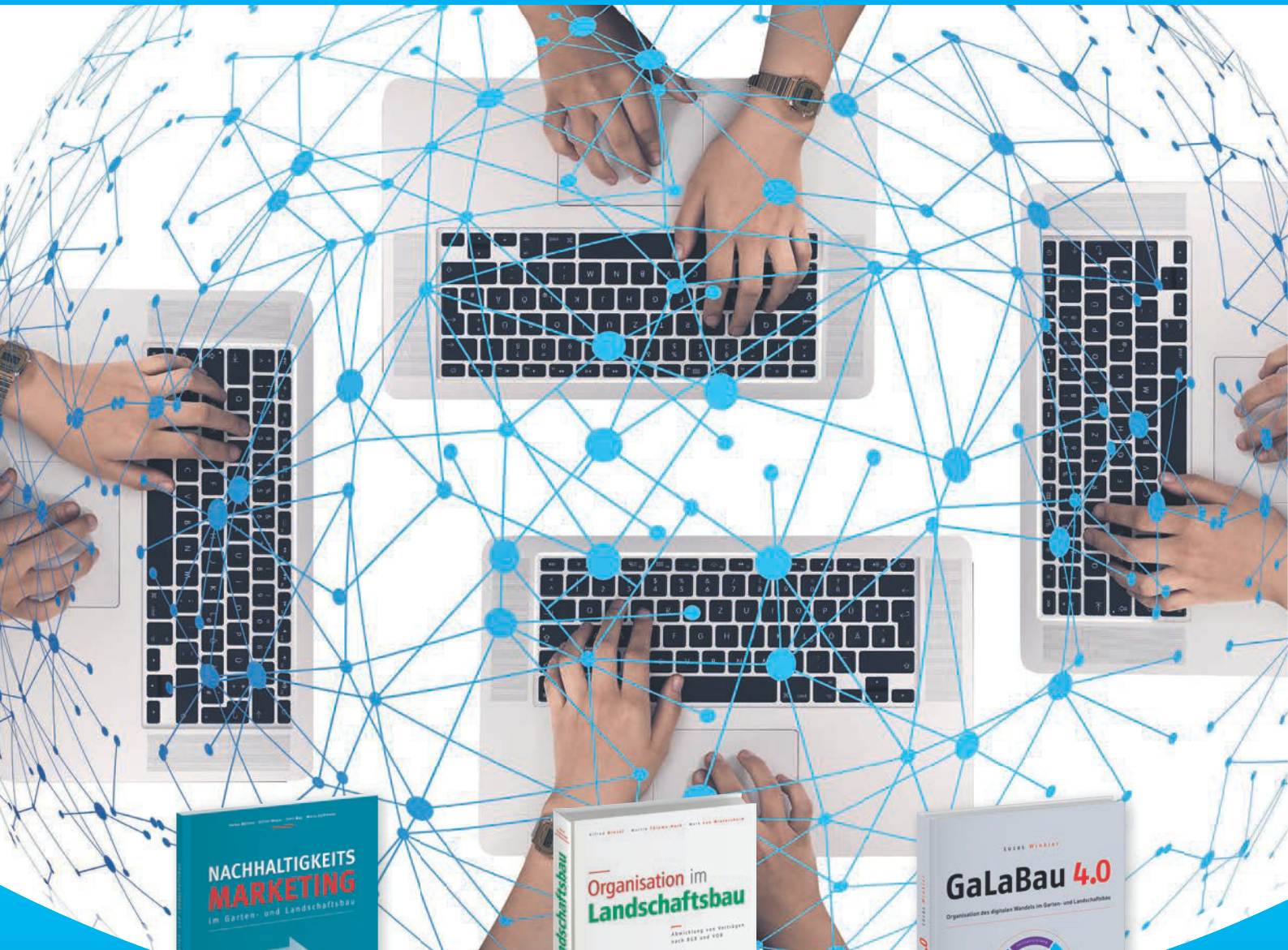

H. Meinen, O. Meyer, J. May,
M. Halbmeier
**Nachhaltigkeitsmarketing im
Garten- und Landschaftsbau**

1. Auflage 2021, 116 Seiten,
9 Abbildungen, 4 Tabellen, Softcover
ISBN 978-3-87617-167-8

€ 51,-



A. Niesel, M. Thieme-Hack,
M. von Wietersheim
**Organisation im
Landschaftsbau**

1. Auflage 2020, 246 Seiten, 45 Formulare,
10 Grafiken, ca. 25 Musterbriefe
mit z. T. Textbausteinen, fester Einband
ISBN 978-3-87617-163-0

€ 72,-



L. Winkler
GaLaBau 4.0
Organisation des digitalen Wandels
im Garten- und Landschaftsbau

168 Seiten, 93 Abbildungen,
15 Checklisten, fester Einband
ISBN 978-3-87617-165-4

€ 89,-



PATZER VERLAG GmbH & Co. KG,
Pf. 33 04 55, 14174 Berlin, Tel. 0 30/89 59 03-56, Fax 0 30/89 59 03-17, shop@patzerverlag.de





Liebe Leserinnen und Leser!

Als der BGL im Oktober seine Mitglieder nach der Geschäftslage fragte, war der Auftragsbestand hoch, aber der Pessimismus beim Blick in die Zukunft war es auch. Die Vorstellung, dass der Erfolgskurs der grünen Branche bald abgebremst werden könnte, war schockierend. Und doch zeigte sich wenige Wochen vor Weihnachten Licht am Ende des Tunnels. Der ifo Geschäftsklimaindex stieg im November von 84,5 auf 86,3 Punkte und die Bauzinsen sanken erstmals wieder unter die Drei-Prozent-Marke. (Seiten 5 und 6)

Bei den öffentlichen Auftraggebern tut sich etwas: Im vergangenen Monat konnten wir ein 4 Milliarden Euro schweres Aktionsprogramm Natürlicher Klimaschutz vermelden, über das das Bundeskabinett im kommenden Jahr entscheiden will. In diesem Monat berichten wir über zusätzliche 5 Millionen Euro zur Gebäudebegrünung im Rahmen des NRW-Förderprogramms „Klimawandelvorsorge in Kommunen“. In Berlin wird der Park des Charlottenburger Schlosses für rund 10 Millionen Euro saniert. (Seiten 12 und 14)

Großformatige keramische Beläge sind im Garten- und Landschaftsbau Trend. Zwar hilft die DIN EN 14411 dabei, die beliebten

großen Platten im Freien zu verlegen, doch die ZTV Wegebau von 2013 berücksichtigt keramische Beläge noch nicht. Dazu zählen auch keramische „Pflastersteine“. Auf den Seiten 23 bis 25 stellt Dipl.-Ing. Thomas Schaller praktisch erprobte Verlegevarianten vor, für die vorhandene Normen anderer Baustoffe kreativ angewandt worden sind.

Mit den Fragen, wann eine Kündigung wirksam ist und wann die Ansprüche aus einem Vertrag verjähren, beschäftigt sich Fachanwalt Rainer Schilling. Die Oberlandesgerichte München und Stuttgart haben dazu Entscheidungen getroffen. So sind digitale Kündigungen nach einer Änderung des BGB nicht mehr gültig. Auch eine Verjährung tritt nicht einfach nach einer bestimmten Zeit ein, sondern kann im Laufe einer Auseinandersetzung zwischen Auftraggeber und Auftragnehmer unterbrochen werden und neu beginnen. (Seiten 40 bis 42)

Ich wünsche Ihnen frohe Weihnachten und einen guten Rutsch ins neue Jahr. Es grüßt Sie herzlichst

Ihr Christian Münter

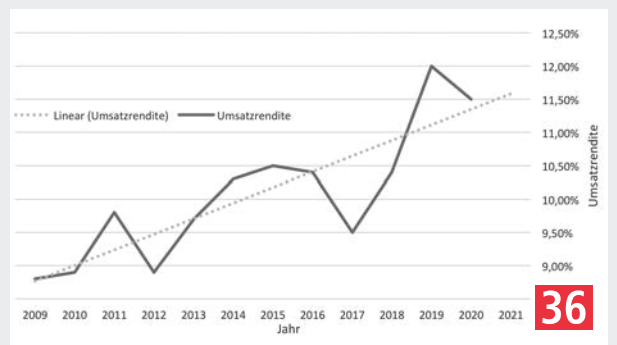

Inhalt

Dezember 2022

Titelbild

In einem Hausgarten im mittelfränkischen Eckental pflanzte das GaLaBau-Unternehmen Nordgrün Nürnberg in diesem Herbst Bäume, Sträucher und Stauden. Es entstand ein ländlicher Hausgarten mit überwiegend heimischen Pflanzen. Das Grundstück grenzt an die Ortsdurchfahrt. Deshalb wurde auf eine blickdichte Pflanzung zur Straßenseite geachtet. Foto: Philipp Schönfeld

Themen

ab Seite **23**

- Thomas Schaller
Keramische Beläge im GaLaBau **23**
- Mark von Wietersheim
Nachhaltige Beschaffung – Ökologische Beschaffung **26**
- Daniela Bock
Begrünung von Gebäuden als Baustein im Klima-Konzept **30**
- Heiko Meinen, Mark von Wietersheim
Leistungs- und betriebsbezogenes Wagnis im EFB-Blatt **36**



Bitte beachten Sie das Supplement **PRO BAUM** Fachzeitschrift für Pflanzung, Pflege und Erhaltung.



8



21



40



50



53

Nachrichten und Aktuelles

ab Seite **5**

- Hoher Auftragsbestand, doch viel Pessimismus 5
- Allein-Erhebung zeigt drastischen Rückgang in Deutschland 8
- NRW fördert Begrünung von Gebäuden, Schul- und Kitageländen 12

Forschung und Entwicklung

ab Seite **21**

- Baumuniversität Branitz wird zum Forschungszentrum 21

Unternehmensführung

ab Seite **40**

- Neue Entscheidungen zum Kündigungsrecht von Bauverträgen 40
- Projekt „CO₂-Fußabdruck“ startet im Januar 44

Junge Landschaft

ab Seite **47**

- GaLaBau-Wissen: „Eine Art Eiche mit stacheligem Laube ...“ 47
- Ausbildungsfahrt in die Bodenseeregion stärkt das Wir-Gefühl 50

Maschinen, Stoffe, Verfahren

ab Seite **53**

- Pflasterklinker werten den Blücherplatz in Spenge auf 53
- Bergener GaLaBau-Betrieb setzt erstmalig E-Maschinen ein 54
- Entwässerungs-Betonrinne in der GaLaBau-Gewichtsklasse 55
- Kompakter E-Radlader sortiert Abraum auf Baustelle unter Tage 56
- Soccer Court mit BVB-Logo dank Allroundbelag ganzjährig nutzbar 57

Grüner Terminkalender

4

Der Kommentar

11

Ausgegraben

13

Personen im GaLaBau

22

Ökonomisch betrachtet

42

Bücher

46

Stellenmarkt und Anzeigen

58

Vorschau, Impressum

61

- **19.12.22** Warendorf
Arbeitsstellensicherung an Straßen (RSA)
Tel. (02581) 63 58 0
 - **08.01.23–13.01.23** Grünberg
Gestalten mit Pflanzen
Tel. (06401) 91 01 0
 - **09.01.23–11.01.23** Hamburg
Vom Landschaftsgärtner zum Vorarbeiter - Fit für Dienstleistungen im GaLaBau
Tel. (040) 34 09 83
 - **09.01.23–13.01.23** Großbeeren
Prüfungsvorbereitung für die Prüfung im GaLaBau
Tel. (033701) 22 97 0
 - **10.01.23** Bad Zwischenahn
Rasen in Zeiten des Klimawandels
Tel. (04403) 97 96 32
 - **10.01.23–12.01.23** Grünberg
Gehölzschnitt im öffentlichen und privaten Grün
Tel. (06401) 91 01 0
 - **11.01.23** Leinfelden-Echterdingen
Digitalisierung im GaLaBau – so kann die digitale Transformation gelingen
Tel. (0711) 97 56 60
 - **11.01.23–12.01.23** Grünberg
Kalkulation im GaLaBau Teil 1
Tel. (06401) 91 01 0
 - **12.01.23** Bad Zwischenahn
Der Baustellenknigge – Die Visitenkarte beim Kunden
Tel. (04403) 97 96 32
 - **13.01.23–15.01.23** Grünberg
Grünberger Staudentage 2023
Tel. (06401) 91 01 0
 - **16.01.23–17.01.23** Großbeeren
GaLa-Q Vorarbeiter/in Vegetationsflächenpflege – Freiflächenmanagement
Tel. (033701) 22 97 29
 - **16.01.23–18.01.23** Warendorf
Baumaschinenführer im Garten- und Landschaftsbau
Tel. (02581) 63 58 0
 - **16.01.23–18.01.23** Leinfelden-Echterdingen
Der Baustellenleiter in der Praxis
Tel. (0711) 97 56 60
 - **17.01.23** Bad Zwischenahn
Beschwerde- und Reklamationsmanagement – Enttäuschung als große Chance
Tel. (04403) 97 96 32
 - **17.01.23** Großbeeren
Gehölzschnitt
Tel. (033701) 22 97 0
 - **17.01.23** Hamburg
Sachkundefortbildung Pflanzenschutz für Betriebe des Garten- und Landschaftsbau
Tel. (040) 34 09 83
 - **18.01.23** Klipphausen
Erden und Substrate im GaLaBau – Charakteristik und Einsatzempfehlungen
Tel. (035204) 78 99 80
 - **18.01.23** Hamburg
Wenn Privatkunden meckern – Erfolgreiches Auftreten beim Kunden
Tel. (040) 34 09 83
 - **18.01.23–19.01.23** Grünberg
Erfolgreich auf der Baustelle
Tel. (06401) 91 01 0
 - **18.01.23–20.01.23** Grünberg
Grünpflege im Privatgarten – Akquise, Planung und Abwicklung
Tel. (06401) 91 01 0
 - **19.01.22** Leinfelden-Echterdingen
Basiswissen für Vorarbeiter und Bauleiter - Technische und rechtliche Grundlagen
Tel. (0711) 97 56 60
 - **20.01.23** Warendorf
Einweisung in den Umgang mit Eichenprozessionsspinnern (EPS)
Tel. (02581) 63 58 0
 - **20.01.23–21.01.23** Bochum
25. bdla-Bauleitersgespräche
Tel. (030) 27 87 15 0
 - **23.01.23–24.01.23** Großbeeren
GaLa-Q Vorarbeiter/in Vegetationsflächenpflege – Gehölzschnitt (Theorie und Praxis)
Tel. (033701) 22 97 29
 - **23.01.23–24.01.23** Hamburg
Praxisseminar für Bauleiter und sVorarbeiter in bauleitender Rolle
Tel. (040) 34 09 83
 - **23.01.23–27.01.23** Großbeeren
Arbeitssicherheit Baum 2 (AS Baum II)
Tel. (033701) 22 97 0
 - **24.01.23** Klipphausen
Konsequenzen des Klimawandels: Artenwahl bei Stadt- und Straßenbäumen inkl. KlimaArtenMatrix
Tel. (035204) 78 99 80
 - **24.01.22** Leinfelden-Echterdingen
Tipps und Kniffe bei Aufmaß und Abrechnung – Teil 1 – Das Baustellenaufmaß
Tel. (0711) 97 56 60
 - **24.01.23–26.01.23** Grünberg
Schon wieder Blau? Farbstrategien für den Garten
Tel. (06401) 91 01 0
 - **25.01.23** Großbeeren
GaLa-Q Vorarbeiter/in Vegetationsflächenpflege – Rasen- und Wiesenpflege (Theorie)
Tel. (033701) 22 97 29
 - **25.01.23** Heidelberg
Gehölzschnitt in der Praxis
Tel. (0711) 97 56 60
 - **26.01.23** Hamburg
Bewässerung und Bodenverdichtungen im Galabau
Tel. (040) 34 09 83
 - **26.01.23** Bad Zwischenahn
Verkehrssicherheit von Bäumen
Tel. (04403) 97 96 32
 - **30.01.23** Bad Zwischenahn
Pflanzenschutz Sachkunde-Fortbildung GaLaBau/öffentlichen Grün
Tel. (04403) 97 96 32
 - **30.01.23–31.01.23** Freising
Vermessung auf der Baustelle: Lagevermessung, Absteckung, Nivellement
Tel. (08161) 48 78 16
 - **31.01.23** Leinfelden-Echterdingen
Durch betriebswirtschaftliche Kompetenz meinen Betrieb stärken
Tel. (0711) 97 56 60
 - **31.01.23–01.02.23** Freising
Baupreisermittlung
Tel. (08161) 48 78 16
 - **01.02.23** Klipphausen
Rasen von allen Seiten betrachtet
Tel. (035204) 78 99 80
 - **03.02.23–05.02.23** Grünberg
Das Motto und Du – Pflanzplanung mit Methode und Auftragsgarantie
Tel. (06401) 91 01 0
 - **03.02.23–05.02.23**
Gehölzschnitt im Winter
Tel. (06401) 91 01 0
 - **06.02.23–08.02.23** Hannover-Ahlem
Einführung in die visuelle Baumkontrolle
Tel. (04403) 97 96 32
- ➔ **Hinweis:** Aufgrund der Corona-Pandemie können Termine entfallen oder sich verschieben. Bitte informieren Sie sich direkt bei den Veranstaltern über mögliche Terminänderungen!